

# Ajude a manter

## nossa cidade mais limpa e sustentável!



## Deposite seu entulho no

# ECO P<sup>♻️</sup>NTO

## mais próximo!



Confira a lista de Ecopontos



 [santanadeparnaiba.sp.gov.br](http://santanadeparnaiba.sp.gov.br)

### **Centro:**

Rua João Santana Leite, 120  
Telefone: 4622-7000

### **Parque Santana**

Rua Soldado Paulo Sérgio Romão, 50b  
Telefone: 4622-7000

### **Germano I**

Estr. Sítio do Morro, 337  
Ao lado do Colégio Daisy Moraes  
Telefone: 4622-7000

### **Germano II**

Est. Sítio do Moinho 77  
Itaim Mirim  
Telefone: 4622-7000

### **Jardim Clementino**

Rua Clementino Pedroso de Siqueira  
Esquina com Avenida Jaguari  
Telefone: 4622-8350

### **Jardim Professor Benoá**

Quadra São Benedito de Paula  
Rua Frederico Ozanan, s/n  
Telefone: 4622-8350

### **Colinas da Anhanguera**

Rua Yolanda Mahalyi  
Ao lado do CRAS  
Telefone: 4622-8350

### **Cento e Vinte**

Rua Estrela D'Alva  
Ao lado da Urubupungá  
Telefone: 4622-8350

Rua Andrômeda  
Calçada do Colégio João José  
Telefone: 4622-8350

### **Cidade São Pedro**

Av. Jaguari, 526  
Telefone: 4622-8350

## **Horário de funcionamento:**

**Segunda a sexta, das 7h às 17h, e sábado, das 7h às 16h.**

**Confira o que pode ser descartado**



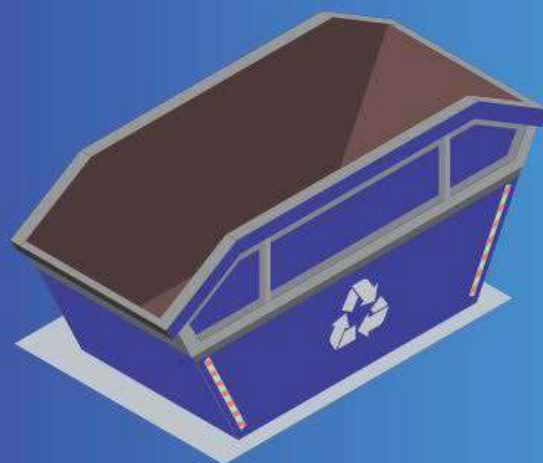

## Caçamba Azul

- Gesso
- Telha
- Barro
- Azulejo
- Resto de construção

**NÃO  
PERMITIDO**

- × Lixo domiciliar
- × Lixo químico
- × Lixo hospitalar



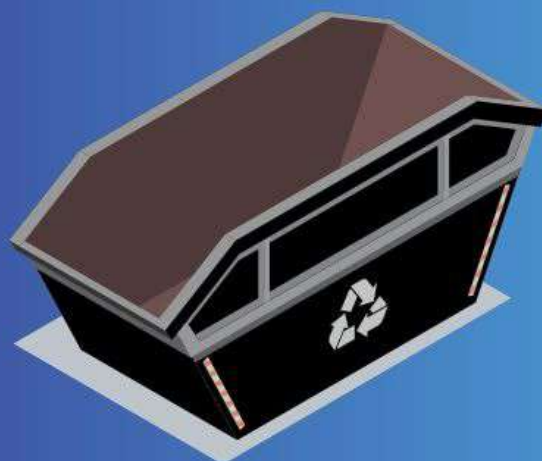

## Caçamba Preta

- Madeira
- Ferragem
- Móveis
- Sofá
- Colchão
- Vidro

**NÃO  
PERMITIDO**

- ✗ Lixo domiciliar
- ✗ Lixo químico
- ✗ Lixo hospitalar

